E.C.M.
50 crediti ECM

eventi aims

LA PROTESI FISSA MODERNA: IL FLUSSO DI LAVORO DIGITALE

RELATORI: DOTT. PIERO VENEZIA,
DOTT. ALDO GRAMMATICA, DOTT. DARIO SEVERINO, DOTT. FRANCESCO VENTURO

14/15/16	12/13	3/4	14/15
MARZO 2024	APRILE 2024	MAGGIO 2024	GIUGNO 2024

SEDE DEL CORSO

DENTITALIA SRL
Via Pasquale la Rotella 2/A | 70132 - Bari

LA PROTESI FISSA MODERNA: IL FLUSSO DI LAVORO DIGITALE 2024

Lo scopo di questo corso è fornire le nozioni di base necessarie per pianificare e risolvere un caso protesico partendo dai concetti e dai principi tradizionali introducendo il discente alle nuove metodologie digitali.

Il Corso è intensivo.
Durante il corso saranno affrontati temi propri della Protesi Fissa su denti naturali e impianti.

Il Corso prevede 4 moduli. Ogni modulo è costituito da 2 giornate. Sono previste una Parte Teorica (Lezioni teoriche frontali) e una Parte Pratica

PROFILO DEI RELATORI

DOTT. PIERO VENEZIA

Laureato con lode in Odontoiatria presso l'università degli studi di Bari nel 1989.
Perfezionato nel 2003 in protesi estetica adesiva presso l'università di Siena.
Perfezionato in protesi presso l'Università di Bari, presso la quale ha espletato anche attività didattica.
Professore a contratto per l'insegnamento di Protesi Presso la Facoltà di Odontoiatria di Catania.
Docente in master di perfezionamento post-universitario nelle Università di Siena, Genova, Napoli, Bari, Foggia, Catania e Roma.
E.P. A. (European Prosthodontic Association) Certified Member
Socio attivo I.A.E.D. (Accademia Italiana Estetica Dentale)
Socio attivo della Digital Dental Society.
Fellow I.T.I. (International Team for Implantology).
Silver Member di Style Italiano.
Autore di articoli su riviste nazionali ed internazionali.
Affianca alle attività clinica quella didattica, curando l'aggiornamento avanzato in tema di protesi estetica, protesi rimovibile
ed implanto-protesi.
Svolge la sua attività libero professionale, limitatamente al campo protesico, a Bari in forma associata ad altri colleghi.

PROFILO DEI RELATORI

DOTT. FRANCESCO VENTURO

Laureato con il massimo dei voti in Odontoiatria e Protesi Dentaria presso l'Università degli Studi di Bari nel 2006. Perfezionato in Riabilitazione Protesica presso lo stesso Ateneo. Frequenta i Corsi Annuali di Endodonzia (F. Santarcangelo, R. Barattolo), Restauri Anteriori e Posteriori (R. Spreafico), Diagnosi e Chirurgia Parodontale (C. Tinti).
Partecipa ai programmi di Continuing Education dell'AIOP (Accademia Italiana di Odontoiatria Protesica) e dell'AIC (Accademia Italiana di Odontoiatria Conservativa e Restaurativa).
Docente nel Corso di Perfezionamento in Odontoiatria Restaurativa UNIFG A.A. 2018/2019.
Docente Master Universitario II Livello Odontoiatria Digitale UNICT A.A. 2022/2023.

PROFILO DEI RELATORI

DOTT. ALDO GRAMMATICA

Laureato in odontoiatrria e Protesi dentaria.
Titolare di laboratorio in provincia di Bari, Italia dal 1992, ha frequentato corsi di formazione e perfezionamento in Italia e all'estero;
Socio ANTLO; Socio AIOP; Socio ESCD;
Dal 1997 segue numerosi master in occlusione e riabilitazione orale con il Prof.Alonso e Prof Vernazza ed approfondisce le proprie conoscenze su estetica e funzione con Mario Chiodini, collaborando alla organizzazione di corsi annuali su estetica e funzione;
Dal 2010 svolge attività di relatore in numerosi corsi e conferenze nazionali ed internazionali.
Autore del corso di gnatologia "Occlusion in daily practice", richiesto in ambito nazionale ed internazionale.
Dal 2014 collabora al corso intensivo PAFRO con il prof. Gustavo Vernazza a Buenos Aires, Argentina.
Autore del corso di gnatologia "Occlusion in daily practige", richiesto in ambito nazionale ed internazionale.
Dal 2018 entra a far parte dell'Art Oral International;
Dal 2019 ambasciatore e istruttore internazionale della tecnica.
AFG di Alberto Battistell;
Ambasciatore internazionale Smile Line - Switzerland Trainer Itaka System.

PROFILO DEI RELATORI

DOTT. DARIO SEVERINO

Laureato in Odontoiatria e Protesi Dentaria nel 2001 presso l'Università di Tor Vergata (Roma) col massimo dei voti e la lode.
Svolge l'attività di libero professionista a Roma dedicandosi quasi esclusivamente alla protesi tradizionale e implantare e alla chirurgia orale e implantare.
Autore di numerose pubblicazioni in Italia e all'estero.
Dal 2008 tiene corsi e conferenze in Italia e all'estero sulla protesi tradizionale e implantare.
Nel 2010 pubblica il testo "MODELLING" insieme all'Odt. Alberto Battistelli col quale intrattiene un rapporto di collaborazione più che ventennale. Il testo è stato tradotto in 13 lingue.
La tecnica AFG è stata insignita nel luglio 2019 dell'onorificenza "Eccellenza Italiana nel Mondo" dal Senato della Repubblica Italiana.
Dal 2018 collabora con la KUL University di Leuven in Belgio.
Dal 2023 è docente a contratto presso l'Università Unicamillus di Roma. Cattedra di protesi dentaria.

IL PIANO DI TRATTAMENTO PROTESICO: FASE DIAGNOSTICA

1°MODULO
14/15/16 MARZO 2024

GIOVEDì 14 MARZO | *Parte teorica*

- La diagnosi in protesi fissa: l'indagine clinica e strumentale moderna **(Dr. Piero Venezia)**
- Analisi macro e micro-estetica: facciale, dento labiale, dentale, fonetica e gengivale **(Dr. Piero Venezia)**
- La raccolta dei records diagnostici: documentazione fotografica diagnostica
- I principi dell'occlusione in Protesi Fissa: metodologie di indagine e dispositivi di registrazione analogici e digitali **(Dr. Piero Venezia)**
- L'impronta intraorale analogica e digitale: INDICAZIONI alle diverse tecniche **(Dr. Piero Venezia)**
- Come, quando e perché variare/confermare la dimensione vertico-occlusale (DVO) e ricercare la relazione centrica (RC) **(Dr. Piero Venezia)**
- Comunicazione tra paziente, clinico e odontotecnico. Documentazione di un caso clinico.**(Dr. Piero Venezia)**
- Gli articolatori meccanici e virtuali. La ceratura diagnostica analogica e virtuale, la previsualizzazione del piano di trattamento, comunicazione e feedback con il paziente: mock up e digital smile design **(Dr. Piero Venezia)**
- I dispositivi digitali in protesi fissa: scanner intraorale (IOS), scanner facciale (EOS), softwares IOS e CAD
- Introduzione alle procedure di montaggio in articolatore virtuale
- Fotografia intraorale: passaggi salienti

VENERDì 15 MARZO | *Parte teorica*

- Riconoscere i differenti pattern di usura dentale **(Dr. Francesco Venturo)**
  Come fare diagnosi di erosione, abrasione, attrito, abfraction **(Dr. Francesco Venturo)**
  Analisi estetica funzionale iniziale **(Dr. Francesco Venturo)**
  Come aumentare la DVO e progettare la fase di transizione **(Dr. Francesco Venturo)**
  Mock up anteriori e posteriori per valutare estetica fonetica funzionale (con proiezione video) **(Dr. Francesco Venturo)**
  Gestione e cementazione dei provvisori **(Dr. Francesco Venturo)**
  Adesione su diversi substrati di dentizione usurata (con proiezione video) **(Dr. Francesco Venturo)**
  Protocolli di adesione su diversi materiali restaurativi **(Dr. Francesco Venturo)**
  Protocolli di cementazioni di restauri "no prep", restauri parziali indiretti e restauri diretti **(Dr. Francesco Venturo)**

  HANDS-ON
  Stampa modelli 3D **(Dr. Francesco Venturo)**
  Fresaggio di un intarsio e cementazione su modelli **(Dr. Francesco Venturo)**

SABATO 16 MARZO | *Parte live*

- Registrazione occlusione attraverso le cere, occlusione abituale e realzione centrica, utilizzo dell'arco facciale nella pratica clinica, impronte analogiche e digitali su denti naturali **(Dr. Piero Venezia)**
- Il nuovo rivoluzionario metodo di rilevazione gnotologica **(Dr. Aldo Grammatica)**

PREPARAZIONI CORONALI COMPLETE: ORIZZONTALI E VERTICALI

2°MODULO
12/13 APRILE
2024

VENERDì 12 APRILE | *Parte teorica*

- Analisi della tecnica di preparazione step by step
- Scelta del miglior tipo di finishing line in relazione al materiale da restauro, alle condizioni Parodontali e ai tessuti dentali residui
  Chamfer, Chamfer modificato, Spalla, Spalla arrotondata, Preparazione a finire, BOPT
- Preparazione subgengivale, paramarginale ed extragengivale in relazione al materiale da restauro, alle condizioni parodontali e ai tessuti dentali residui
- Protesi e parodonto: quando e come toccare i tessuti molli
- Analisi delle cause di fallimento del moncone protesico
- Guidare la guarigione dei tessuti molli a seconda delle esigenze cliniche
  Realizzazione e requisiti del provvisorio prelimatura
  Ribasatura sui monconi
  Gestione della resina
  Marcatura del margine
  Sgrossatura, rifinitura e lucidatura del provvisorio
  Gestione degli ovate pontic in caso di estrazione
  Gestione degli ovate pontic in caso di elemento mancante **(Dr. Dario Severino)**

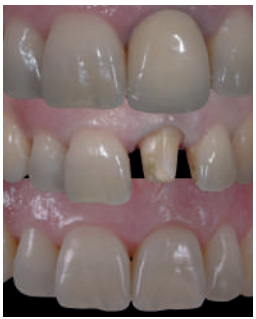

SABATO 13 APRILE | Parte pratica

- Prova su simulatore di tutti i tipi di preparazione step by step nelle varie situazioni cliniche:
  Corona singola
  Ponte di 3 o più elementi con due o più pilastri
  Gestione del parallelismo dei monconi
- Ribasatura, rifinitura, lucidatura e personalizzazione estetica di provvisori su simulatore nelle varie situazioni cliniche:
  Corona singola
  Ponte di 3 o più elementi con 2 o più pilastri
  Gestione degli ovate pontic in caso di elemento mancante
  Gestione degli ovate pontic dopo simulazione di un'estrazione **(Dr. Dario Severino)**

I RESTAURI INDIRETTI DEL SETTORE ANTERIORE: CORONE E FACCETTE

3°MODULO
3/4 MAGGIO
2024

GIOVEDì 3 MAGGIO | *Parte teorica*

- Dalla ceratura diagnostica al mockup **(Dr. Piero Venezia)**
- Indicazioni all'utilizzo delle preparazioni orizzontali **(Dr. Piero Venezia)**
- Faccette e corone nei settori anteriori e posteriori: indicazioni, previsualizzazione estetica, mock-up e indice in silicone **(Dr. Piero Venezia)**
- Preparazione dentale: linee guida per la sequenza clinica, tecniche d'impronta e scelta del materiale, indicazioni all'utilizzo degli scanner intra-orali, spiazzamento gengivale: uso dei fili di deflessione **(Dr. Piero Venezia)**
- Tecniche di fabbricazione dei provvisori. Modalità di ribasatura delle protesi provvisorie **(Dr. Piero Venezia)**
- Fase intraorale: cementazione temporanea, scelta del cemento composito, trattamento della superficie dentale, trattamento superficiale della ceramica, uso delle paste prova e prova nel cavo orale, cementazione in smalto e/o dentina, dimostrazione di tutte le fasi step by step, rifinitura e ritocchi occlusali **(Dr. Piero Venezia)**
- Quando e perché confermare o variare la dimensione vertico-occlusale DVO **(Dr. Piero Venezia)**
- Materiali protesici: le nuove possibilità di utilizzo e applicazione **(Dr. Piero Venezia)**

SABATO 4MAGGIO | *Parte Pratica*

- Esercitazioni pratiche relative alla preparazione protesica del pilastro naturale: fra tradizione e modernità, quali vantaggi offrono i softwares degli scanner intraorali **(Dr. Piero Venezia)**

RIABILITAZIONE PROTESICA IMPLANTARE: EDUNTILIE PARZIALI E TOTALI

4°MODULO
14/15 GIUGNO 2024

VENERDì 14 GIUGNO | *Parte teorica*

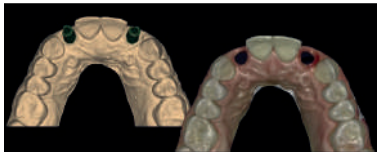

- La pianificazione implantare digitale ed analogica.
- Criteri di scelta per la tipografia implantare (Bone Level vs Tissue Level), per il numero, il diametro e la lunghezza degli impianti da utilizzare in relazione al sito edentulo.
- Modalità di costruzione delle dime radiologiche
- Utilizzo dei software per la pianificazione del corretto posizionamento tridimensionale della fixture implantare e della componentistica chirurgica e protesica.
- Valutazione del timing del posizionamento implantare: posizionamento immediato, ritardato, convenzionale.
- Scelta della tipologia delle protesi provvisorie (Maryland Bridge, Essix, Protesi fissa per carico immediato, Protesi rimovibile.
- Scelta del materiale ideale per la protesi provvisoria (PMMA, Cromo-Cobalto e Composito o Ceramica).
- La progettazione della protesi provvisoria: gestione dei profili di emergenza e rapporti tra protesi e tessuti molli.
- Modalità di trasferimento dei profili di emergenza con flussi di lavoro analogici e digitali.
- L'edentulia totale: dalle protesi ad appoggio mucoso a quelle fisse su impianti.
- Indicazioni ai vari tipi di riabilitazione completa su impianti: Overdenture, Protesi ibrida tipo Toronto Bridge, Protesi fissa FP1.
- Indicazioni ai differenti tipi di materiali nelle riabilitazioni complete (Resine, Compositi Ceramiche Integrali).
- Le strutture di rinforzo nelle protesi ibride: Quali scegliere (Peek, Fibra di vetro, Fibra di carbonio, Grafene, Titanio, Lega aurea, Cromo-cobalto.
- Il trasferimento delle informazioni della protesi provvisoria in quella definitiva: Il Digital Cross-Mounting.
- Impronte di arcate complete su impianti: Quali sono i limiti degli scanner intra-orali?
- La B.A.R.I. TECHNIQUE: Protocolli analogici e digitali.

SABATO 15 GIUGNO | *Parte pratica*

- Rapporti tra parodontologia e protesi

- Trattamento protesico mini invasivo attraverso l'utilizzo di allineatori trasparenti **(Dr Piero Venezia)**

INFORMAZIONI

SEGRETERIA ORGANIZZATIVA
SEDE DEL CORSO

Dentitalia
Forniture dentali

DENTITALIA SRL - Via Pasquale la Rotella 2/A
70132-Bari// tel +39 080 534 8883
corsi@dentitalia.it
www.dentitalia.it

CORSO INTERO (N.4 Moduli)

€4.100 + iva (sconto **10%** soci Aio, Andi, Andiamo in ordine)
(sconto **15%** neo laureati entro 2 anni dal conseguimento del titolo

MODALITÀ DI PAGAMENTO

Iscrizione: Bonifico bancario € 500+iva se dovuta

Intestato a:
DENTITALIA SRL
BANCA: BANCA CREDEM SPA
IBAN: IT05X0303204001010000442890
CAUSALE: La Protesi Moderna 2024, seguito da nome e cognome

PAGAMENTO:

I RATA €1200, 00 + iva se dovuta entro il 14/03
II RATA €1200,00 + iva se dovuta entro il 12/04
III RATA €1200,00 + iva se dovuta entro il 03/05

RESPONSABILE ORGANIZZAZIONE EVENTO

Dr. Alberto Nettis
+39 388 102 7204

Scheda di iscrizione e dati per la fatturazione

Per iscriversi compilare il presente modulo e inviarlo tramite mail a corsi@dentitalia.it, o collegandosi al sito https://www.dentitalia.it/corsi/

Nome

Cognome

Qualifica

Iscrizione all'Albo

Intestazione Fattura

Indirizzo

Città

Cap

Tel./ Cell.

E-mail

P.IVA

Codice Fiscale

E-mail/PEC

Codice Univoco

☐ Dichiaro di essere dipendente di struttura sanitaria, di aver ottemperato agli obblighi in materia di informativa all'Ente di appartenenza e di aver richiesto ed ottenuto l'autorizzazione a partecipare all'evento.

☐ Dichiaro di non essere dipendente di struttura sanitaria, e/o di non essere assoggettato all'obbligo di segnalazione all'Ente di appartenenza.

☐ Autorizzo l'uso dei miei dati personali ai sensi dell'art. 13 del Regolamento (UE) 2016/679

DENTRO LA FORNITURA

www.dentitalia.it